Organigramm

Schloss Hofen - Wissenschafts- und Weiterbildungs-Ges.m.b.H.

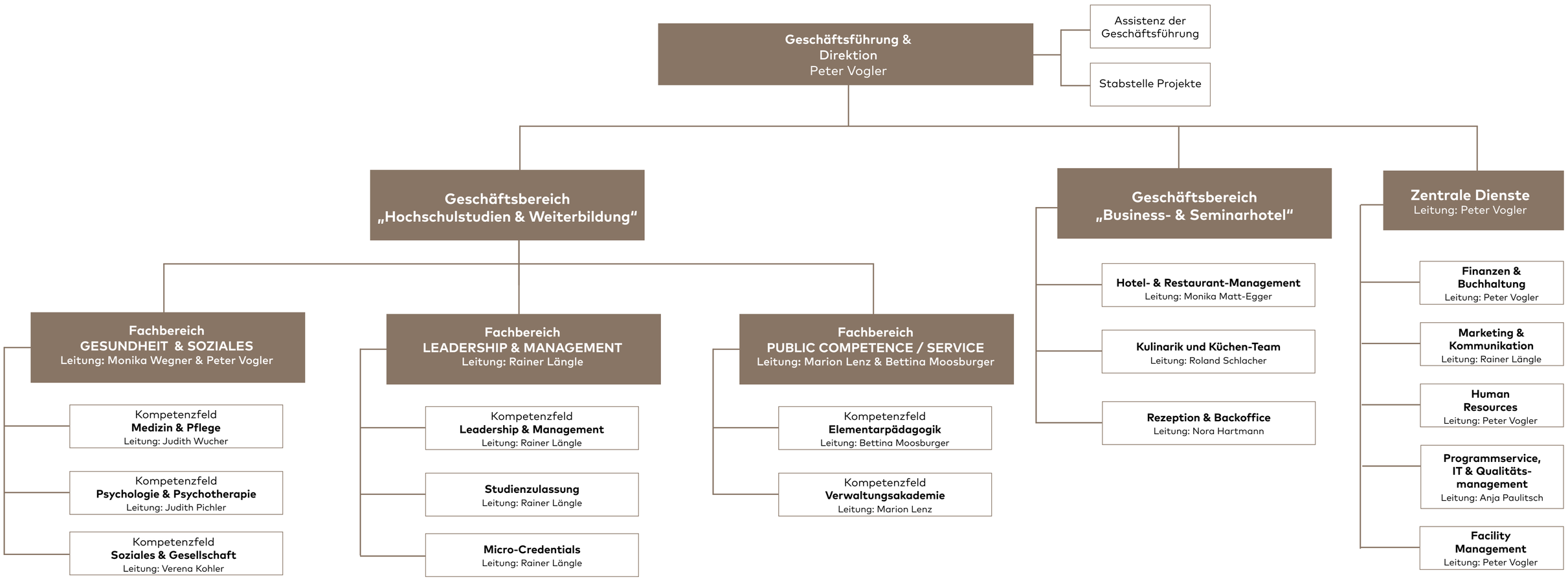

Stand: April 2026