



PSYCHOLOGIE &  
PSYCHOTHERAPIE

# MASTERSTUDIUM PSYCHOTHERAPIE\*

Master of Science



SCHLOSS  
HOFEN

\* vorbehaltlich der Genehmigung der mit Schloss Hofen kooperierenden Hochschulen

WISSENSCHAFT &  
WEITERBILDUNG





PSYCHOLOGIE &  
PSYCHOTHERAPIE

Dieses berufsbegleitende  
6-semestrige Studium  
vermittelt eine wissenschaftlich  
fundierte, praxisbezogene  
und professionsorientierte  
Qualifikation für den Beruf als  
Psychotherapeut:in.

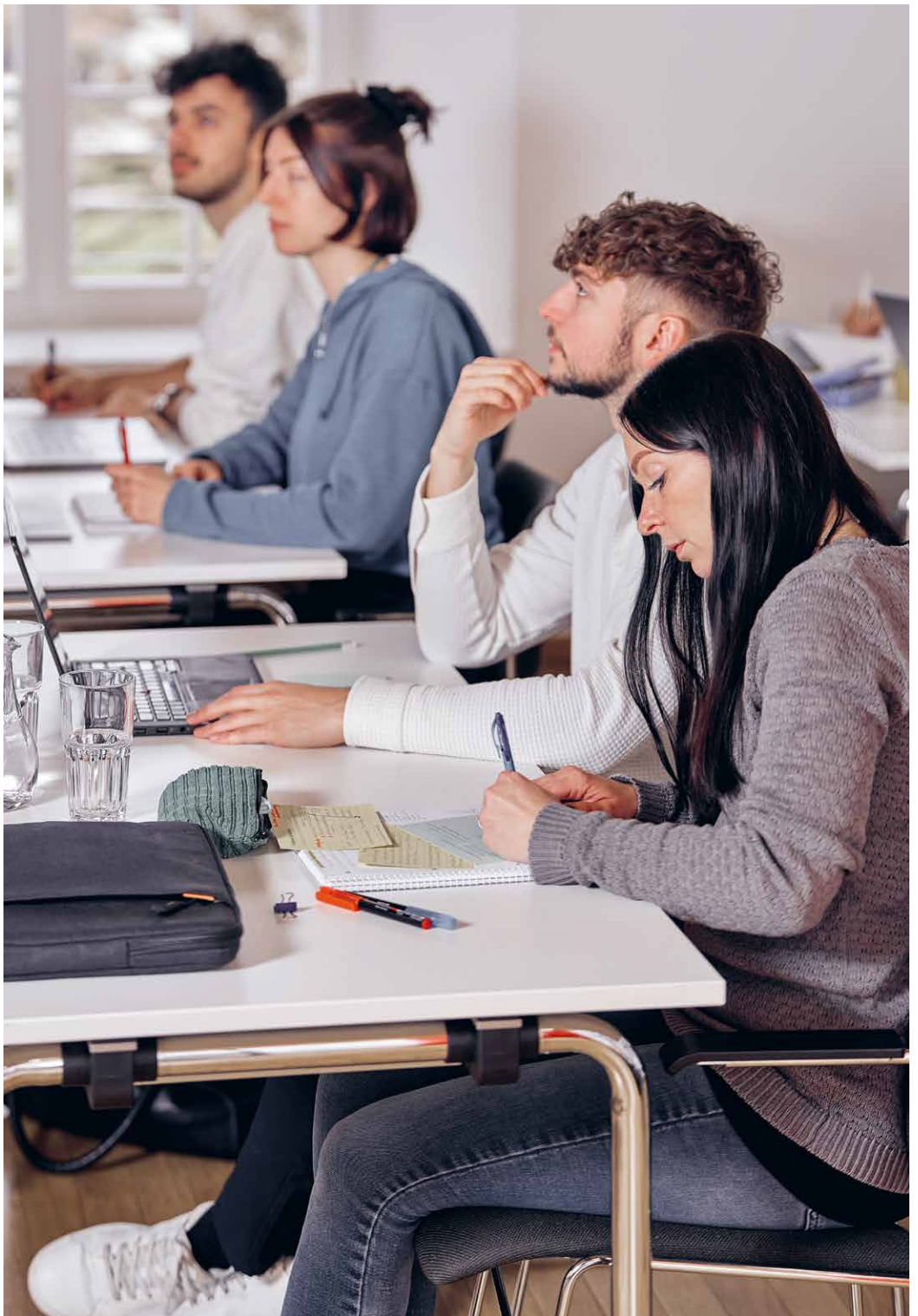

## KOMPETENZEN

Schloss Hofen bietet ab dem Wintersemester 2026 – vorbehaltlich der Genehmigungen der mit Schloss Hofen kooperierenden Hochschulen – ein Masterstudium Psychotherapie an. Dieses berufs begleitende 6-semestri ge Studium vermittelt eine wissenschaftlich fundierte, praxisbezogene und professionsorientierte Qualifikation für den Beruf als Psychotherapeut:in. Neben dem Erwerb von vertieften theoretischen Kenntnissen steht auch das Erlernen wesentlicher praktischer Fertigkeiten im Zentrum, die als Grundlage für den weiterführenden Ausbildungsabschnitt gemäß dem Psychotherapiegesetz 2024 erforderlich sind. Absolvent:innen werden auf ihre verantwortungsvolle Rolle in der psychotherapeutischen Arbeit vorbereitet.

Das Masterstudium Psychotherapie in Schloss Hofen ist am humanistischen Cluster ausgerichtet, insbesondere finden sich Vertiefungen in den beiden therapeutischen Methoden Existenzanalyse und Logotherapie sowie Integrative Therapie.

## ZIELGRUPPE

Das Masterstudium Psychotherapie richtet sich an Personen mit einem abgeschlossenen Bachelorstudium mit 180 ECTS (siehe auch „Zulassungsvoraussetzungen“).

## INHALT

Das Masterprogramm Psychotherapie umfasst 120 ECTS und wird als Cluster-spezifischer humanistisch ausgerichteter Master angeboten, mit den methodischen Schwerpunkten Existenzanalyse und Logotherapie sowie Integrative Therapie.

Das Studienprogramm gliedert sich in 4 Module:

- ▶ Modul 1: Methodenspezifische Theorie und Methodik: Grundlagen und Weiterführung
- ▶ Modul 2: Grundlagen der Diagnostik und Psychotherapieforschung sowie Theorie und Methoden der Psychotherapeutischen Behandlungspraxis
- ▶ Modul 3: Psychotherapeutisch praktische Teile: psychotherapeutisches Praktikum, psychotherapeutische Selbsterfahrung, psychotherapeutische Praktikumssupervision
- ▶ Modul 4: Masterphase

## STUDIENFORM UND ZEITAUFWAND

Das gesamte Masterprogramm erstreckt sich über 6 Semester, davon finden in den Semestern 1–5 alle Lehrveranstaltungen, Praxisprojekte, Supervision und Selbsterfahrung statt. Das 6. Semester ist für die Erstellung der Masterarbeit und die Ablegung der Masterprüfung vorgesehen.

Die Lehrveranstaltungen finden geblockt ca. ein bis zweimal pro Monat statt. Unterrichtszeiten sind in der Regel jeweils freitags, 09:00 – 17:10 Uhr und samstags, 09:00 – 16:20 Uhr. Einzelne Lehrveranstaltungen dauern von Donnerstag, 16:30 bis Samstag, 16:20 Uhr.

## ORGANISATORISCHE RAHMENBEDINGUNGEN

Die Lehrveranstaltungen finden in Schloss Hofen statt.

## ZULASSUNGSBEDINGUNGEN

Die Zulassung zum Masterstudium Psychotherapie setzt den Abschluss eines fach einschlägigen Bachelorstudiums oder eines fachlich infrage kommenden Fachhochschul-Bachelorstudienganges oder eines anderen Studiums an einer anerkannten inländischen oder ausländischen postsekundären Bildungseinrichtung voraus. Studien bzw. Ausbildungen welche dem 1. Ausbildungsabschnitt nach Psychotherapiegesetz

2024 (PThG 2024) gleichgestellt sind und somit Zugang zum Masterstudium Psychotherapie bieten, finden sich in § 10 Abs. 2 PThG 2024. Zum Ausgleich wesentlicher fachlicher Unterschiede können Ergänzungsprüfungen vorgeschrieben werden, die bis zum Ende des zweiten Semesters des Masterstudiums abzulegen sind. Neben den Nachweisen dieser formalen Zugangsvoraussetzungen müssen Bewerber:innen zwei Aufnahmegespräche bei Lehrtherapeut:innen führen (aus Logotherapie und Existenzanalyse sowie aus Integrativer Therapie). Am Ende des zweiten Semesters findet ein Seminar zur Zwischenevaluation statt, bei positiver Absolvierung kann eine außerordentliche Mitgliedschaft bei einer der beiden Fachgesellschaften (GLE bzw. ÖGIT) beantragt werden.

» Die humanistische Psychotherapie betrachtet den Menschen immer in seiner Ganzheit. Der Bedarf an psychotherapeutischer Behandlung und den entsprechenden Fachpersonen wird in den kommenden Jahren deutlich steigen. In einer Welt der Unsicherheiten und der raschen Veränderungen geraten Lebensentwürfe und Persönlichkeiten ins Wanken – dafür braucht es ausgezeichnet ausgebildete Fachpersonen. «



UNIV.-PROF. DDR. ALFRIED LÄNGLE

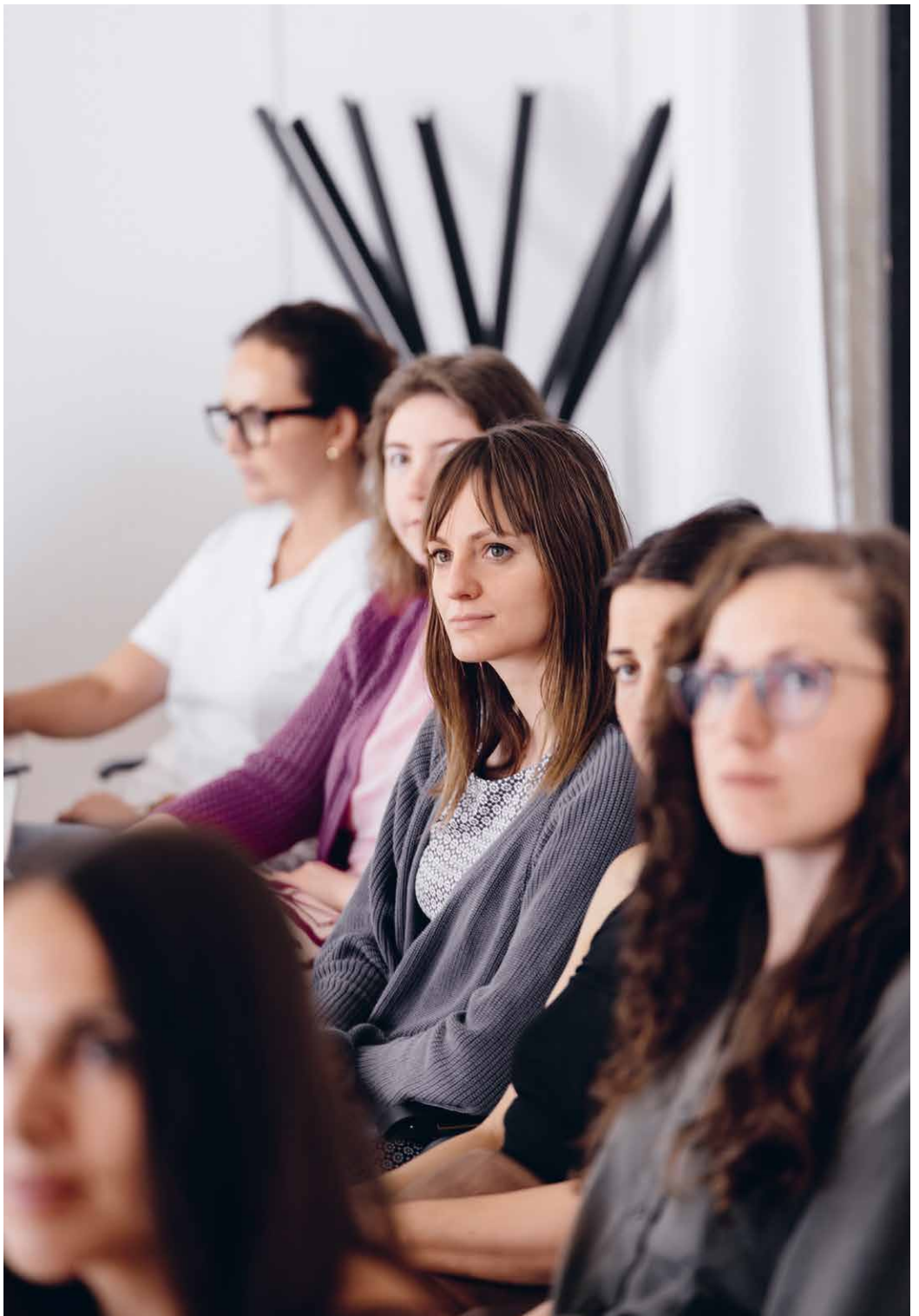

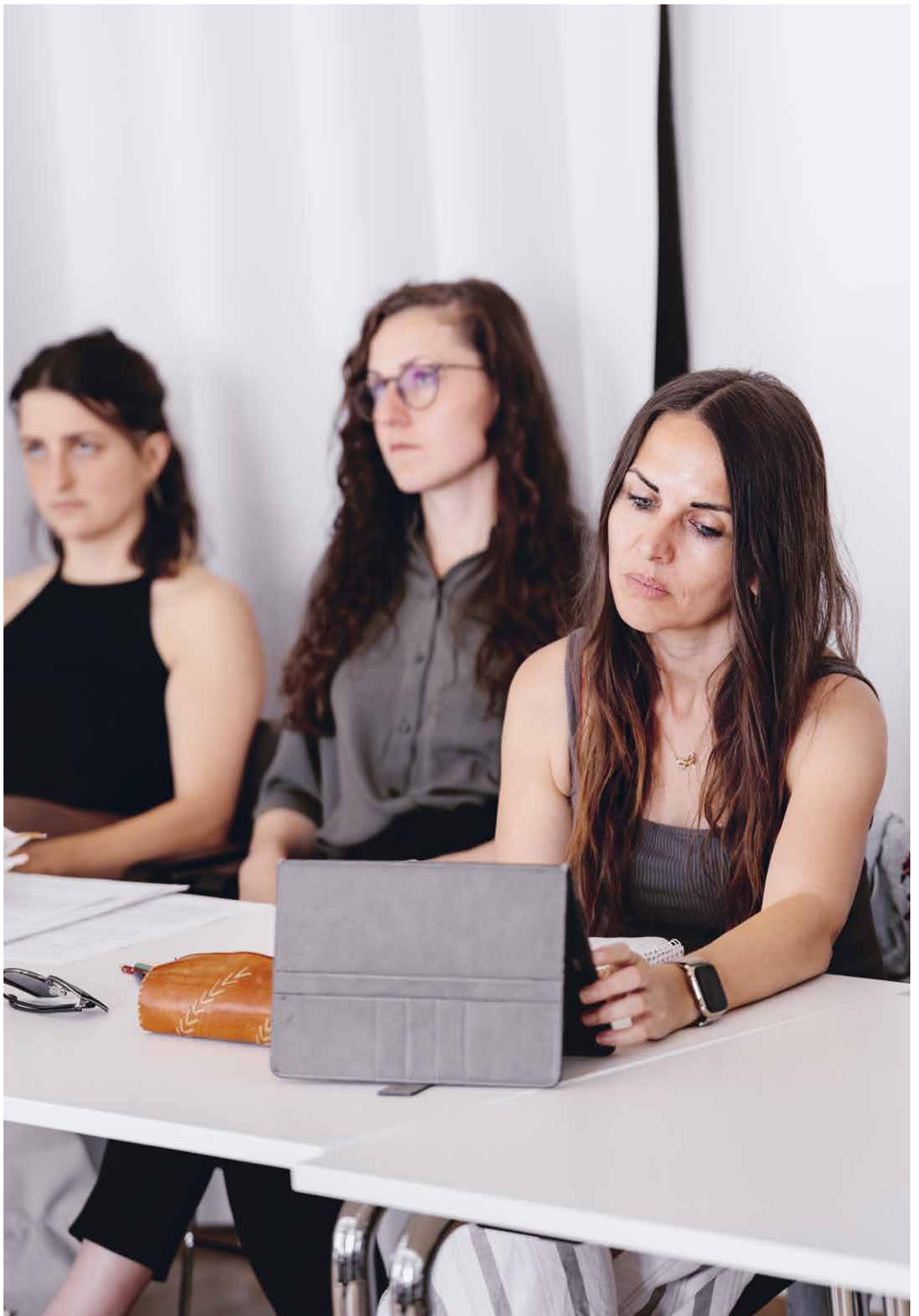

# CURRICULUM

<b>Modul 1 Methodenspezifische Theorie und Methodik: Grundlagen und Weiterführung</b>	<b>ECTS 30</b>
Einführung in die Psychotherapie	4
Theoretische Grundlagen der Humanistische Therapie	8
Einführung in die Psychotherapeutischen Cluster	4
Psychiatrie – Psychopathologie – Psychosomatik	8
Rechtliche und ethische Grundlagen sowie psychologisch-ethische Zugänge in der Psychotherapie	6
<b>Modul 2 Diagnostik und Psychotherapieforschung, Theorie und Methoden der psychotherapeutischen Behandlungspraxis</b>	<b>30</b>
Grundlagen der Diagnostik und Psychotherapieforschung	8
Forschungsmethoden in der Psychotherapie	8
Medizinische, pharmakologische und psychosoziale Grundlagen der Psychotherapie	4
Methodenspezifische Grundlagen der Existenzanalyse und Logotherapie sowie der Integrativen Therapie	10
<b>Modul 3 Psychotherapeutisch Praktische Teile, Selbsterfahrung, Supervision</b>	<b>30</b>
Psychotherapeutisches Praktikum	15
Forschungsprojekt	3
Psychotherapeutische Praktikumssupervision	3
Gruppenselbsterfahrung	9
<b>Modul 4 Masterphase</b>	<b>30</b>
Masterseminar und Peer-Consulting zur Masterarbeit	4
Schriftliche Masterarbeit	24
Kommissionelle Masterprüfung	2
<b>GESAMT</b>	<b>120</b>

**ECTS** Leistungspunkte nach dem „European Credit Transfer and Accumulation System“.  
1 ECTS-Punkt entsprechen 25 Std. Arbeitsaufwand.

» Der Cluster-spezifische Master bietet methodische Vertiefungen in Existenzanalyse und Logotherapie sowie in Integrativer Therapie.

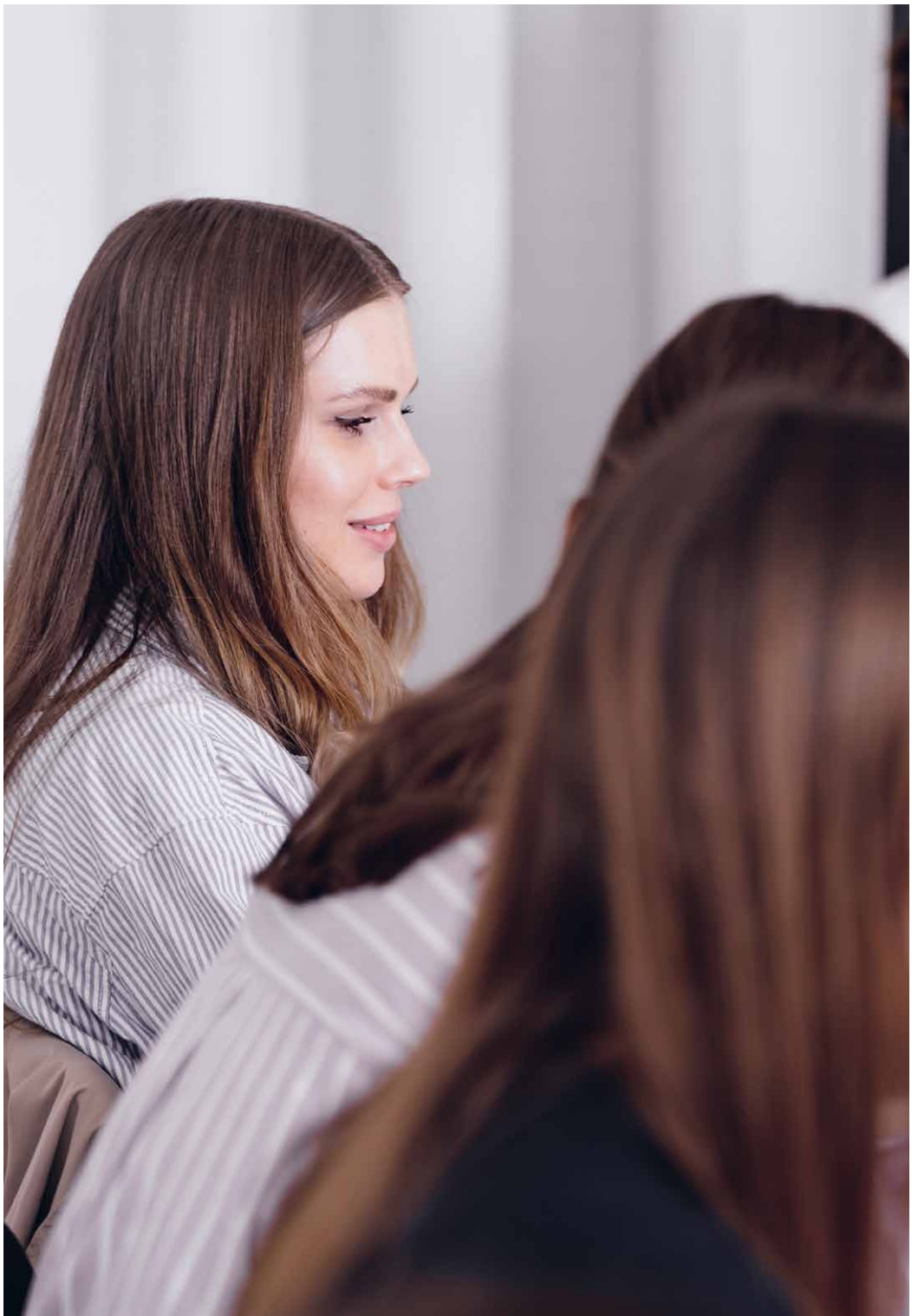

## BEWERBUNG

- ▶ Bewerbungen erfolgen über die Website von Schloss Hofen. Die Auswahl und Aufnahme der Teilnehmer:innen wird von der wissenschaftlichen und Studiengangsleitung vorgenommen. Folgende Unterlagen müssen der Bewerbung beigelegt sein:
  - ▷ Lebenslauf mit Berufserfahrung und/oder studentischem Engagement bzw. internationaler Aktivitäten
  - ▷ Motivationsschreiben
  - ▷ Nachweis der höchsten abgeschlossenen Ausbildung (mindestens auf Bachelor-niveau)
  - ▷ Reisepass
  - ▷ Passfoto
- ▶ Aus organisatorischen Gründen ist die Zahl der Studierenden im Masterstudium Psychotherapie begrenzt.

## LEISTUNGSNACHWEISE

Zur Kompetenzstandortbestimmung kommen verschiedene qualifizierende Elemente wie schriftliche Prüfungen, Rezensionen, Peergruppen- und Fall-Bearbeitungen, schriftliche Arbeiten sowie Präsentationen zum Einsatz.

## ZEUGNIS UND ABSCHLUSS

Nach positiver Absolvierung aller Prüfungs- und Leistungsnachweise und dem Erstellen einer Masterarbeit, die eine psychotherapie-wissenschaftlich fundierte Forschungsfrage bearbeitet, methodisch angemessen beantwortet und die Ergebnisse praxisrelevant interpretiert sowie der mündlichen Masterprüfung wird der akademische Grad „Master of Science“, abgekürzt MSc verliehen.

## LEHRGANGSGEBÜHR

Die Kosten des Masterstudiums belaufen sich auf EUR 18.270,- für alle Lehrveranstaltungen, die Praktikumssupervision sowie die Selbsterfahrung. Für die Masterarbeit fallen zusätzliche Kosten von EUR 1.750,- an (Betreuung und Begutachtung der Masterarbeit, Prüfungsgebühr für die abschließende Masterprüfung).

Der Beitrag für die verpflichtende Mitgliedschaft in der Österreichischen Hochschüler-schaft beträgt pro Semester derzeit EUR 25,20 (Studienjahr 2025/2026).

## LEHRBEAUFTRAGTE

Als Lehrbeauftragte werden einschlägig ausgewiesene Expert:innen aus Wissenschaft und Praxis verpflichtet.

## WISSENSCHAFTLICHE LEITUNG

### Univ.-Prof. DDr. Alfred Längle

Klinischer Psychologe, Psychotherapeut, Coach, Trainer, Professor für Psychotherapie an der Moskauer HSE-Universität, Gastprofessor an der Universität St. Gallen.

## KONTAKT

### Bodensee Weiterbildungszentrum SCHLOSS HOFEN

Hofer Straße 26  
6911 Lochau, Austria

#### Dr. Mag. Judith Maria Pichler

Leiterin Kompetenzfeld  
»Psychologie & Psychotherapie«,  
Studiengangsleiterin Master  
Psychotherapie  
T +43 5574 4930 428

#### Verena Scheicher

Lehrgangsadministration  
T +43 5574 4930 427  
E [psychologie-psychotherapie@schlosshofen.at](mailto:psychologie-psychotherapie@schlosshofen.at)  
W [www.schlosshofen.at](http://www.schlosshofen.at)

## SCHLOSS HOFEN

An der Schwelle zum 17. Jahrhundert von den Herren von Raitenau als Renaissancewohnsitz erbaut, gehört Schloss Hofen mit dem Palast in Hohenems zu den bedeutendsten Renaissancebauten Vorarlbergs. Nach langer wechselvoller Geschichte gelangt das Gebäude 1972 in den Besitz des Landes Vorarlberg. Seit 1981 wird Schloss Hofen als Wissenschafts- und Weiterbildungszentrum des Landes Vorarlberg und der FHV – Vorarlberg University of Applied Sciences geführt.

Derzeit umfasst das Angebot von Schloss Hofen rund 30 staatlich anerkannte Lehrgänge in Kooperation mit in- und ausländischen Universitäten bzw. Fachhochschulen sowie ein breites Seminarprogramm.

